



ACT DE PUNERE IN VALOARE NR. 1310371 - SV - 368

Unitate de Productie : I - CAMPULUNG MOLDOVENESC
Denumire A.P.V. : 5258 DOB I PRIMARIA C-LUNG MOLDOVENESC RUNC 500-1000

Suprafata totala act - (ha) : 1,50 Tratament : ACCIDENTALE I Natura produsului : DOBORATURI I Tehnologia de exploatare : SORTIMENTE SI MULTIPLI DE Data inventarierii : 12.09.2017 Anul exploatarii : 2018 Procedeul de inventariere : FIR CU FIR Ciocan rotund nr. : RP 33 452 Ciocan patrat nr. : RP 33 157	Informatii privind N.T.S.M. Stancarii pe - (ha) : Arbori putregaiosi - (buc) : cu un volum de - (mc) : Iescarii -(buc) : cu un volum de - (mc) :	Grupa de specii Rasinoase FAG Quercinee Diverse tari Diverse moi Total :	Nr. de arbori 263 263	Vol. arbore 449 449
---	--	--	-------------------------------------	-----------------------------------

Specia	SORTARE DIMENSIONALA							Lemn lucru	Coaja	Lemn de foc		Volum brut
	G1	G2	G3	M1	M2	M3	LS			Total	VF	
BRAD	4							4				4
MOLID	168	94	23	15	5		1	306	30	109	18	445
TOTAL	172	94	23	15	5		1	310	30	109	18	449

U.A.	Suprafata ha	Varsta ani	Panta G	Semintis utilizabil				Total volum brut
				%	S. tot	Compozitie		
42A	1,50	100,0	25,00					449
Total	1,50							449

U.A.	BR	MO	Volum
42A	4	445	449
Total	4	445	449

U.A.	Specia	Diametre		Inaltimi		Var sta	Vol. arb	Nr. arb	Cres tere	Sortare dimensionala							Coaja	Lemn foc		Volum brut
		dt	deg	ht	hc					G1	G2	G3	M1	M2	M3	LS		Total	VF	
42A	BR	58,00	58,00	33,50	33,50	100	4,00	1		4									4	
	MO	47,00	47,50	32,60	32,70	100	1,70	262		168	94	23	15	5		1	30	109	18	445
Total U.A. : 42A								263		172	94	23	15	5		1	30	109	18	449
Total General U.A. :								263		172	94	23	15	5		1	30	109	18	449

Sef Ocol,
ING. TIPERCIC DAN

Intocmit,
ING. CRACIUN IOAN

Birou Fond Forestier,
ING. BAITAN FLORIN

Verificat,
10.07.2017
ing. Dominte Catalina

03.08.2018
GARDA FORESTIERA
Suceava
Cons. Mijloc Muncii

SCHIȚA PARCHETULUI

PARTIDA

UP I
Cămpulung, etel.
 u.a. *42 A%*

Denumire parchet *Rume*

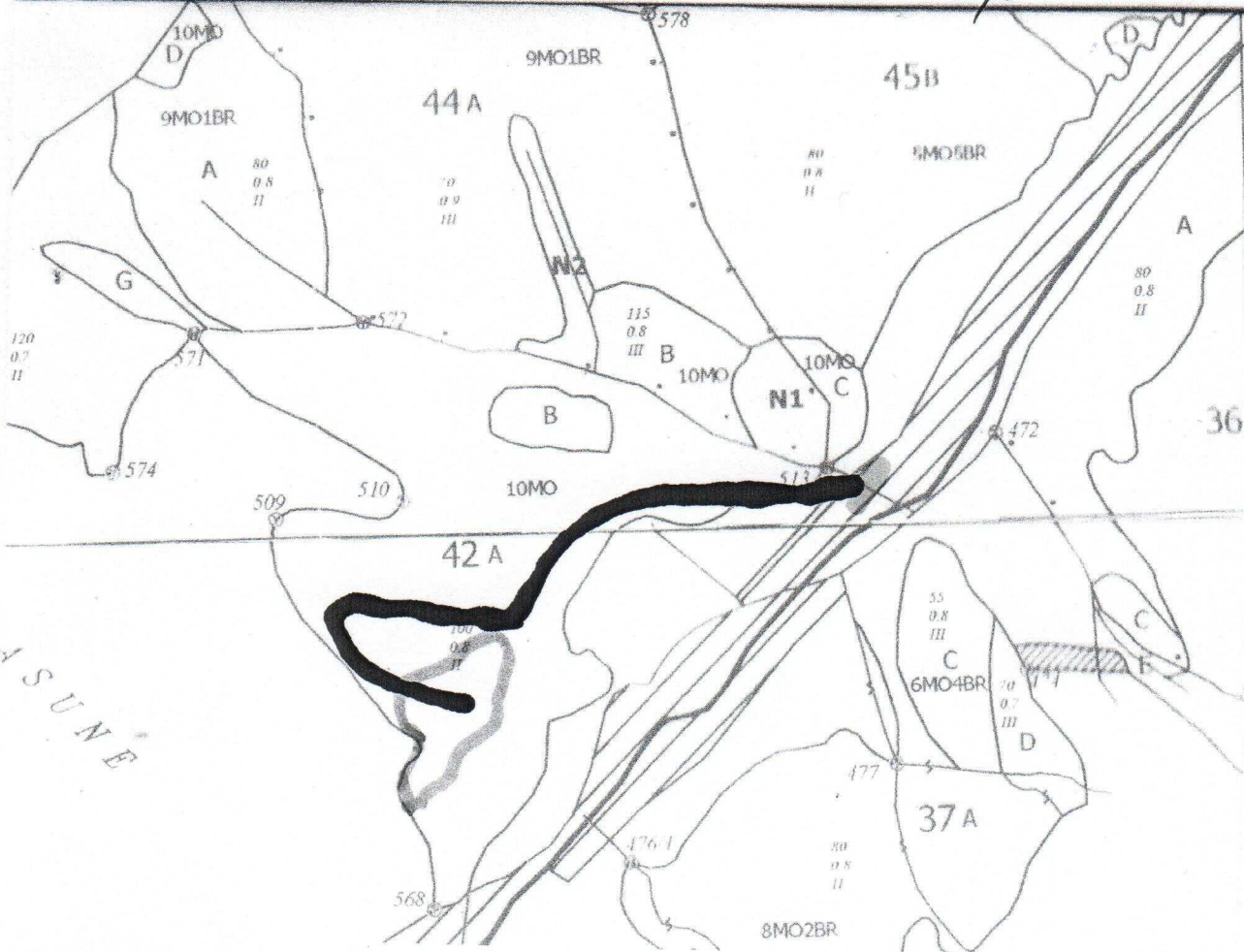

Limită și indicativ de subparcelă *42 A%*

Bornă parcelară

Drum autoforestier

Suprafata parchetului

Căi de colectare pt. adunat

Căi de colectare pt. scos-apropiat

Limită de poștață

Platformă primară

Pârâu

Podet din lemn traversare parau

Coordonate GPS parchet
47° 30' 59,8" N
25° 33' 10,6" E

Coordonate GPS platforma primara:
47° 30' 49,15" N
25° 33' 05,69" E

ÎNTOCMIT,

Nume prenume data *14-09-20*
Grigoreescu Rodica