

CATEGORIA DE IMPORTANTA C
 CLASA DE IMPORTANTA III
 GRAD DE REZISTENTA LA FOC II

Caracteristici principale ale amplasamentului:

Încărcare la vant (indicativ CR1-1-4/2012), qb= 0,6 kPA
 Încărcare zăpadă (indicativ CR1-1-3/2012), So,k= 2,0 kN/m2
 Adâncimea de îngheț (STAS 6054/77) între -1.00m și -1.10m
 Încărcare seismică (P100-1/2013):
 -perioada de control (colț) TC = 0,7sec.;
 -acceleerația terenului pentru proiectare ag = 0,15 g pentru cutremur avand intervalul mediu de recurenta IMR=225 ANI.
 Zona climatica , zona IV (conform Mc 001/6-2013).θe= -21°C.

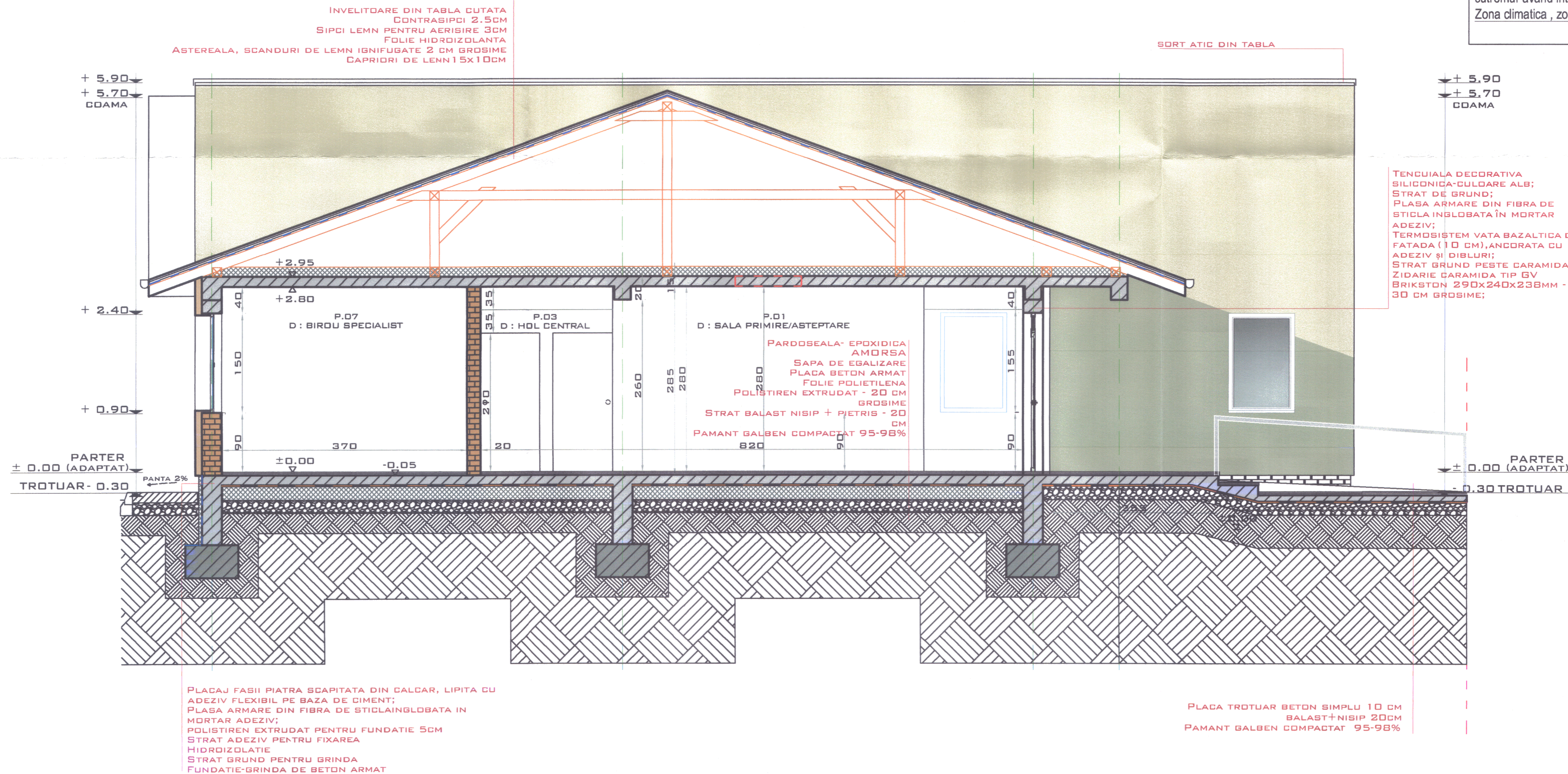

VERIFICATOR EXPERT	NUME	SEMNTURA	DERINTA	REFERAT NR./EXPERTIZA NR./DATA
	S.C. ACICAD NEW EXPERT S.R.L. STR. PRIMAVERII, NR.1, BC. A, ET.4, AP.20, BOTOSANI, JUDETUL BOTOSANI, C.U.I. 46849404; E-MAIL: ACICADNEWEXPERT@GMAIL.COM TEL.: 0786.743.444			BENEFICIAR: MUNICIPIUL CAMPULUNG MOLDOVENESC DENUMIRE PROIECT: CENTRU DE ZI DE RECUPERARE PENTRU COPII CU DIZABILITATI, CAMPULUNG MOLDOVENESC AMPLASAMENT: STRADA 13 DECEMBRIE, NR. F.N., CF. 37314, MUNICIPIUL CAMPULUNG MOLDOVENESC, JUDETUL SUCEAVA
SPECIFICATIE	NUME	SEMNTURA	SGARA:	FAZA:
SEF PROIECT	ARH. GARET IRINA	GARET	1:50	S.F.
PROIECTAT	ARH. GARET IRINA		DATA:	NR. PROIECT:
DESENAT	DES. JIGOLEA LUCIAN		2023	04/2023
				NR. PLANSA: A.04
				REV.0
				TITLUL PLANSEI: SECTIUNE CARACTERISTICA 2