

CATEGORIA DE IMPORTANTA C
 CLASA DE IMPORTANTA III
 GRAD DE REZISTENTA LA FOC II

Caracteristici principale ale amplasamentului:

Încărcare la vânt (indicativ CR1-1-4/2012), $q_b = 0,6$ kPa
 Încărcare zăpadă (indicativ CR1-1-3/2012), $S_o, k = 2,0$ kN/m²
 Adâncimea de îngheț (STAS 6054/77) între -1.00m și -1.10m
 Încărcare seismică (P100-1/2013):
 -perioada de control (coll) $T_C = 0,7$ sec.;
 -acelerația terenului pentru proiectare $a_g = 0,15$ g pentru cutremur având intervalul mediu de recurență IMR=225 ANI.
 Zona climatică, zona IV (conform Mc 001/6-2013) $\theta_{e} = -21^\circ\text{C}$.

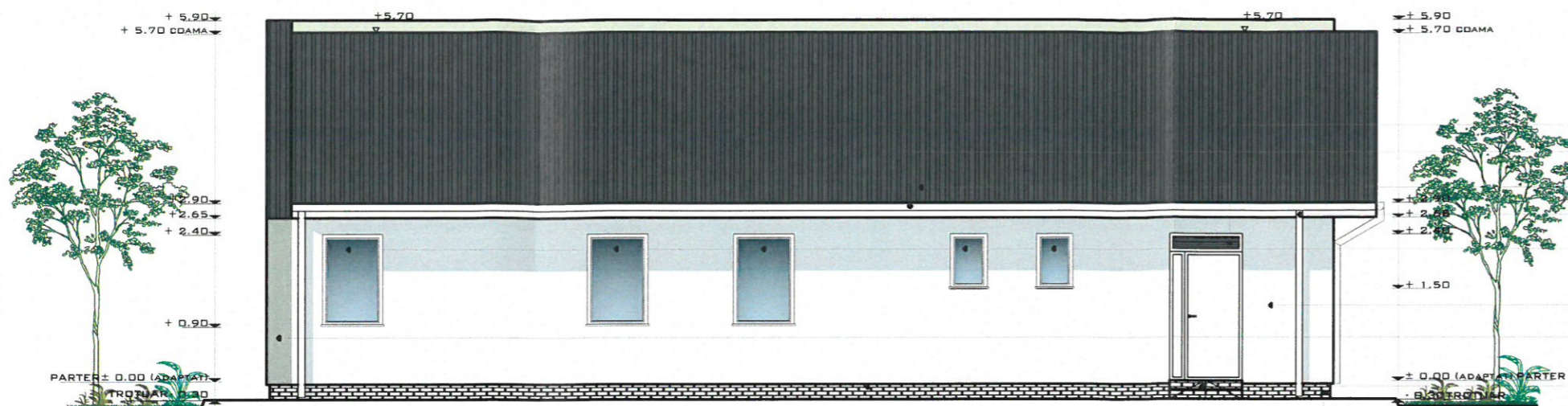

FATADA LATERALA DREAPTA

- GRILAJ AERISIRE CAMERA TEHNICA
- BURLANE DIN TABLA TRATATA ANTICOROZIV, VOPSITA MULTISTRAT, CULOARE GRI INCHIS
- INVELITOARE DIN TABLA DUTATA, CULOARE GRI;
- JIGHEABURI DIN TABLA TRATATA ANTICOROZIV, VOPSITA MULTISTRAT, GRI DESCHIS
- TAMPLARIE PVC CU 6 CAMERE, CULOARE GRI INCHIS, CU INCHIDERI DIN GEAM DUBLU IZOLATOR LOW-E (FDI DIN STICLA CU EFICIENȚĂ ENERGETICĂ RIDICATĂ, $u = 0,5$ W/M²K);
- TENCUALĂ DECORATIVĂ SILICONICĂ, CULOARE ALB PUR;
- TENCUALĂ DECORATIVĂ SILICONICĂ, CULOARE GALBEN;
- TREPTÉ PLACATE CU GREȘIE ANTIDERAPANTĂ;
- SOCUL PLACAT CU FASII PIATRA SCAPITATA DIN CALCAR, LIPITA CU ADEZIV FLEXIBIL PE BAZA DE CIMENT, GRI INCHIS;

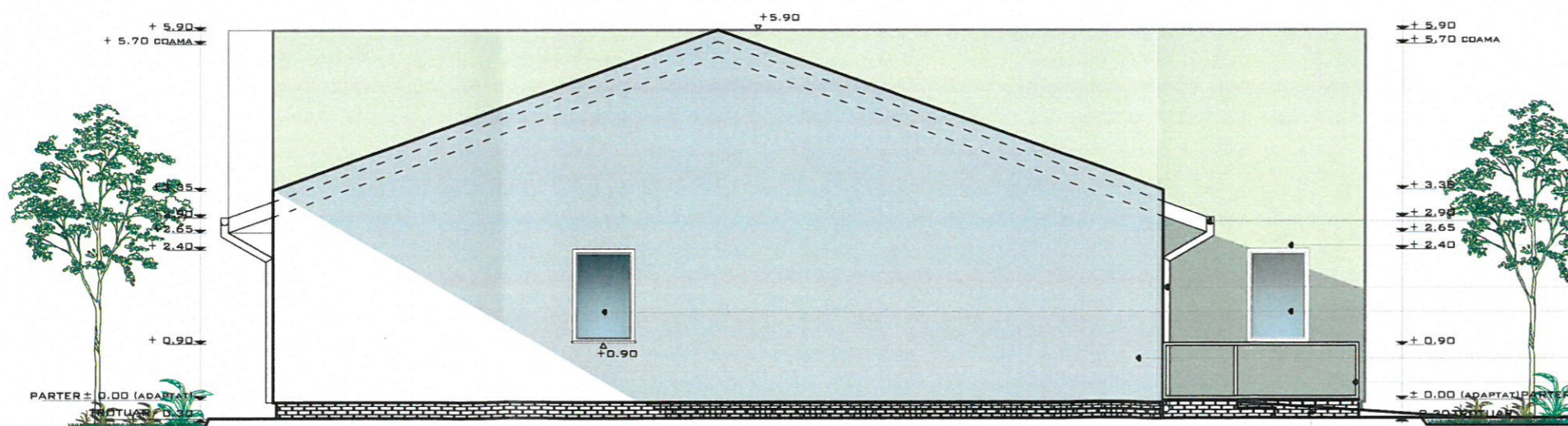

FATADA LATERALA STANGA

- JIGHEABURI DIN TABLA TRATATA ANTICOROZIV, VOPSITA MULTISTRAT, GRI DESCHIS
- TENCUALĂ DECORATIVĂ SILICONICĂ, CULOARE GALBEN;
- BURLANE DIN TABLA TRATATA ANTICOROZIV, VOPSITA MULTISTRAT, CULOARE GRI INCHIS
- TAMPLARIE PVC CU 6 CAMERE, CULOARE GRI INCHIS, CU INCHIDERI DIN GEAM DUBLU IZOLATOR LOW-E (FDI DIN STICLA CU EFICIENȚĂ ENERGETICĂ RIDICATĂ, $u = 0,5$ W/M²K);
- TENCUALĂ DECORATIVĂ SILICONICĂ, CULOARE ALB PUR;
- BALUSTRADĂ DIN PROFILE METALICE, CULOARE GRI INCHIS ȘI FOAIE DE STICLA DUBLĂ;
- SOCUL PLACAT CU FASII PIATRA SCAPITATA DIN CALCAR, LIPITA CU ADEZIV FLEXIBIL PE BAZA DE CIMENT, GRI INCHIS;

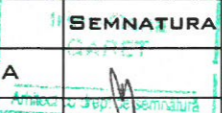
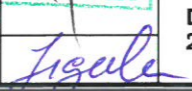

VERIFICATOR EXPERT	NUME	SEMNATURA	GERINTA	REFERAT NR./EXPERTIZA NR./DATA
	S.C. ACICAD NEW EXPERT S.R.L. STR. PRIMAVERRII, NR. 1, SC. A, ET. 4, AP. 20, BOTOSANI, JUDEȚUL BOTOSANI, C.U.I. 46849404; E-MAIL: ACICADNEWEXPERT@GMAIL.COM TEL.: 0786.743.444			BENEFICIAR: MUNICIPIUL CAMPULUNG MOLDOVENESC DENUMIRE PROIECT: CENTRU DE ZI DE RECUPERARE PENTRU COPII CU DIZABILITATI, CAMPULUNG MOLDOVENESC AMPLASAMENT: STRADA 13 DECEMBRIE, NR. F.N., C.F. 37314, MUNICIPIUL CAMPULUNG MOLDOVENESC, JUDEȚUL SUCEAVA
	SEMNATURA 	SCARA: 1:100	FAZA: S.F.	NR. PROIECT: 04/2023
	SEMNATURA 	DATA: 2023	NR. PLANSA: A.06	REV. 0
	DESEANAT DES. JIGOLEA LUCIAN	TITLUL PLANSEI: FATADA LATERAL-DREAPTA FATADA LATERAL-STANGA		