



Arealul Montan Rarău este cuprins de 3 U.A.T.-uri.

În Valea Moldovei, de la Muncelul Pojorâței în vest până sub Arșița Caprei la est, se desfășoară orașul **Câmpulung Moldovenesc**.

Municipiul este dezvolarea principală a arealului geografic.

Orașul urcă astfel domol către arealul depresionar situat între Masivul Rarău și aliniamentul de Măguri. Valea Seacă, Izvorul Alb, Valea Caselor și Valea Șandrului desfac cadrul urban către înaltul muntelui.

Amplasată la est, sub codrii ce-i poartă numele, **Slătioara** este un sat care aparține U.A.T.-ului **Stulpicani**. Așezarea beneficiază de un cadrul peisagistic mirific. Amplasat într-o mică depresiune, încojurat de măguri împădurite, satul adună case, stâne și biserici risipite pe versanți domoli între fânețe și păduri de conifere.

La sud-vest, de la Mănăstirea Rarău în jos, pe Pârâul Toancelor și apoi pe Valea Chirilului către Bistrița, este întins satul **Chiril**.

Dispus între versanți împăduriți, de o parte și de alta a drumului DJ175A, satul se desfășoară linear, în văile strâmte ale apelor, cu două deschideri mai largi la confluența Pârâului Toancelor și Chirilului și la vărsarea celui din urmă în Bistrița.

Aparținând U.A.T.-ului **Crucea**, satul Chiril este pasajul de intrare din Valea Bistriței către masivul montan. Aici se descărcă văile meridionale ale Rarăului în apele Bistriței.

Micuțul sat de munte este așezat de-a dreapta Bistriței la ieșire din Cheile Zugrenilor.

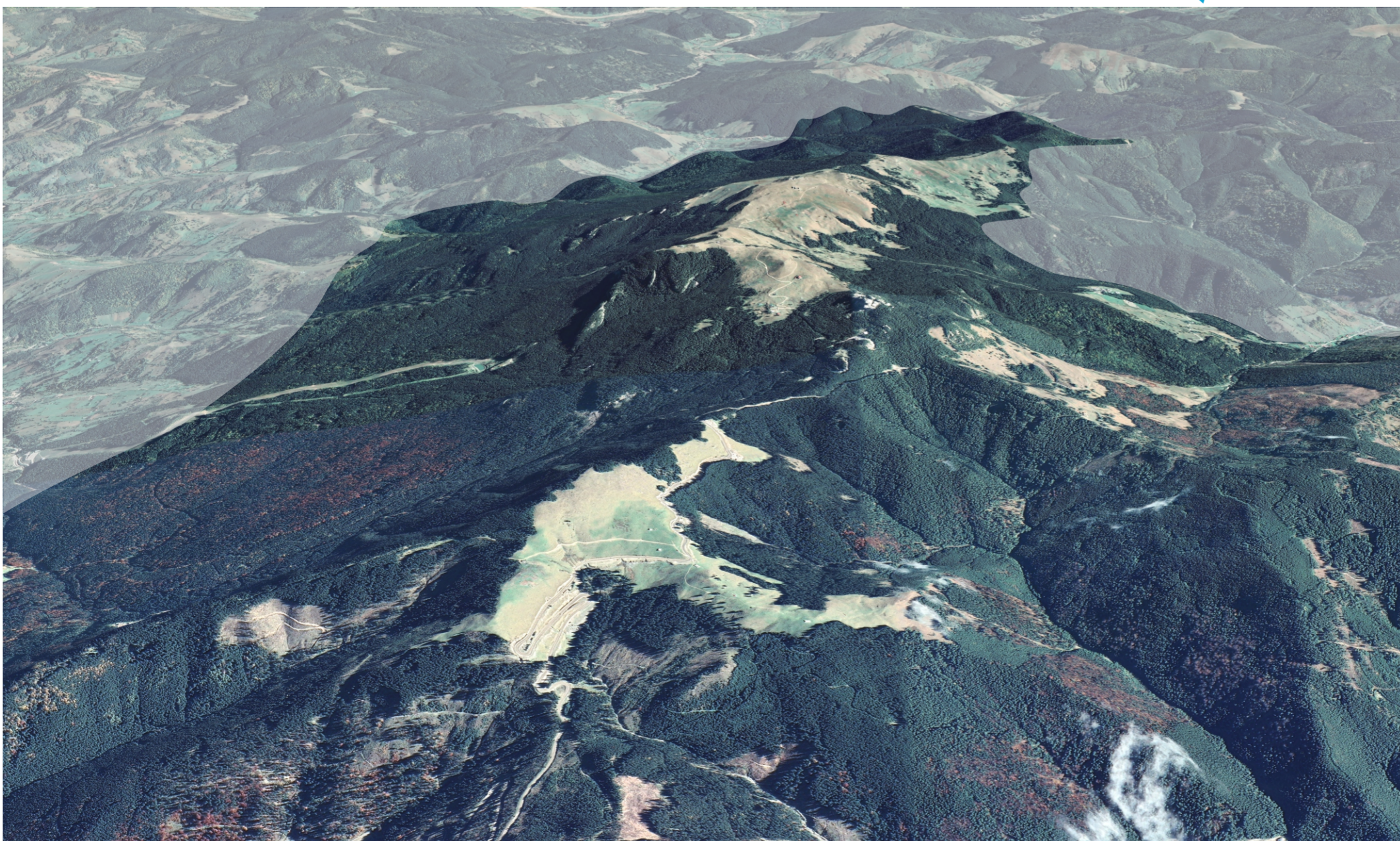
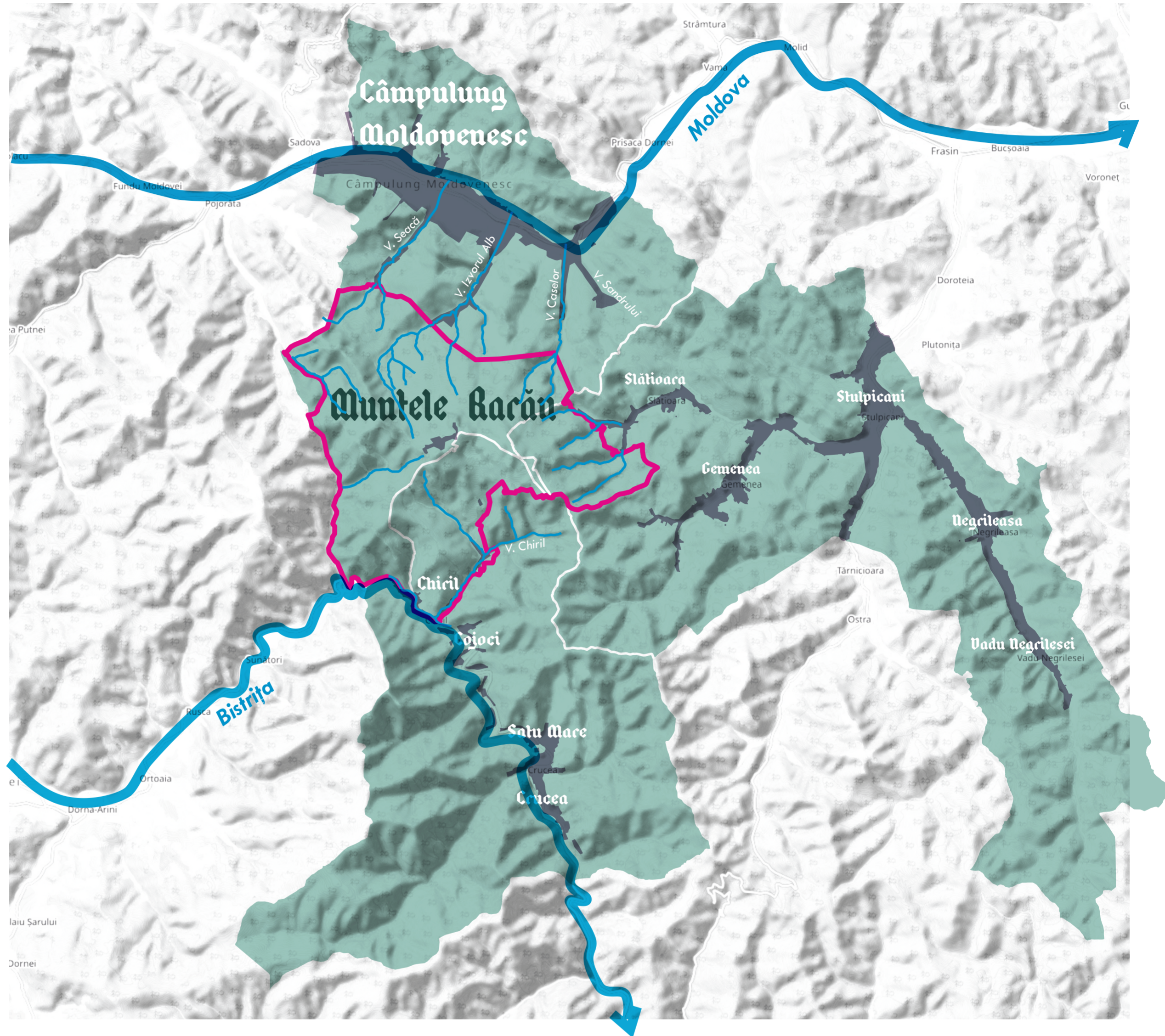

Se distinge aici în jurul muntelui un areal cu funcții nodale, pivotante de legătură și distribuție într-un teritoriu montan de referință mai amplă. **Bucovina nemărginită** este totuși marcată aici, între Câmpulungul Moldovei și Valea Bistriței de **Masivul Rarăului**.

Ținutul Câmpulugului Moldovenesc alături de Țara Dornelor comunicante pe Valea Bistriței și acum și peste Masivul Rarău, compun nucleul istoric, cultural și peisagistic al regiunii identitare Bucovina.



Arealul turistic al **PUZ Munților Rarău**

Beneficiar: Județul Suceava
prin C.J. Suceava, Str. Ștefan cel Mare 36

Plan urbanistic zonal
decembrie 2024 . DU62/31273/13.11.2024

01.2 Încadrarea în zonă
Proiectant general: Aria Urbană

Proiectat
Șef proiect urb. Radu Ștefan Andreescu
Proiectant urb. Roxana Maria Andreescu